# Meghívó

**a Mátyás Fakereskedő Kft.**
**a Mecsekerdő Zrt.**
**a Nemzeti Agrárgazdasági Kamara és**
**az OEE Erdészeti Gépesítési Szakosztályának**
**2022. június 23-i rendezvényére.**

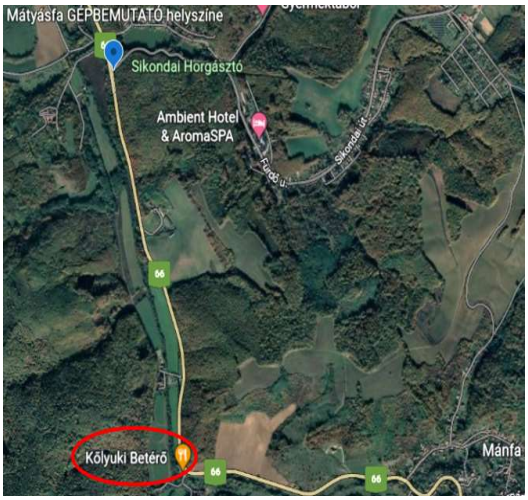


**<u>A rendezvény témája:</u>**

***Gyérítésekben használható gépek elméleti és gyakorlati bemutatása.***

**<u>Találkozás helyszíne</u>**: Mánfától Nyugatra, a **<u>Kőlyuki Betérő étteremnél</u>**
**É 46$^{o}$ 09’ 39”  K 18$^{o}$ 12’ 55”**

**<u>Tervezett program:</u>**

**8:30 – 9:00** **Érkezés, regisztráció**

**9:00** **Köszöntők**

**9:15** **Az erdészeti gépesítés aktuális helyzete, trendek, kihívások.**

**Beszámoló az erdészeti gépesítési megoldások újabb eredményeiről, az erdőgazdasági gyakorlatban már alkalmazható és részben alkalmazott új gépek műszaki és ökonómiai jellemzőiről.**

**KONRAD (Ausztria) KDH lánctalpas kotró WOODY40 harveszter fejjel erdészeti alkalmazhatóságának elméleti bemutatása, működtetés és alkalmazhatóság mecseki körülmények között.**

**ROTTNE H8 harveszter LogMax3000T harveszter fejjel erdészeti alkalmazhatóságának elméleti bemutatása, működtetés és alkalmazhatóság mecseki körülmények között.**

**MALWA560 kompakt forwarder alkalmazhatóságának elméleti bemutatása, működtetés és alkalmazhatóság mecseki körülmények között.**

**WOODY50 univerzális harveszter fej lánctalpas kotróra szerelve alkalmazhatóságának elméleti bemutatása, működtetés és alkalmazhatóság mecseki körülmények között.**

**11:45: Terepi bemutatók (csoportokban, párhuzamos helyszíneken):**

**KONRAD KDH lánctalpas gyérítőberendezés harveszter fejjel**

**ROTTNE H8 keskeny gyérítő harveszter**

**Gyérítő-forwarder bemutatása (MALWA560)**

**Lánctalpas kotró WOODY-50 harveszter fejjel**

**--- Közben könnyű ebéd ---**

**15:45 Látottak értékelése, személyes konzultáció.**

**Kérjük, hogy részvételi szándékát 2022. június 10-ig (péntek) jelezni szíveskedjen Kristofics Károlynál a kristoficskaroly@matyasfa.hu E-mail címen, vagy a 70 / 520-6301 telefonon! A NAK / NFK akkreditált rendezvényen az ELSŐ 100 résztvevő jelentkezését fogadhatjuk el. Az elfogadott jelentkezésekről írásos visszaigazolást küldünk, a jelentkezés csak ezzel együtt érvényes. Köszönjük!**

***(A programot rossz idő esetén is megtartjuk.)***